

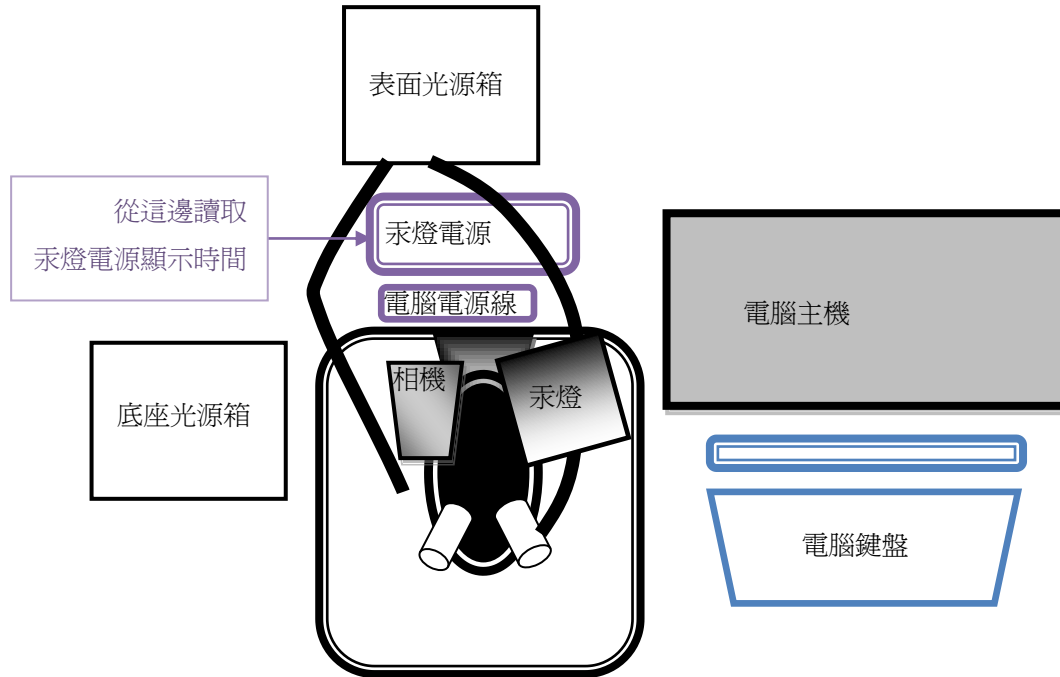

Leica MZ16F 螢光實體顯微鏡操作注意事項

1. 請先瞭解顯微鏡各項元件及週邊配備的功能，有問題可先電洽 33669680 湯先生。儀器配置簡圖如下：



2. 當你需要觀察螢光時，才需要開啓汞燈電源以給予激發光源。
3. 在觀察螢光前 15 分鐘，先開啓汞燈暖機，而一旦開啓汞燈後，至少過 30 分鐘才可關掉汞燈。關掉汞燈後必須等 30 分鐘（待汞蒸氣凝結）才可再次開啓。
4. 使用登記表格式如下，請確實填寫。若未開啓汞燈，請在汞燈電源顯示時間欄位填寫“未用”。

序號	使用者* User	指導者* P. I.	電話* Phone	預 res.	日期* Date	使用時間* Time from ~ to	汞燈電源顯示時間 Time from ~ to (或未用)	使用狀況 Check
1					/	: ~ :	: ~ :	
2					/	: ~ :	: ~ :	

5. 使用數位相機攝像時，開啓電腦桌面的 [IM50] 軟體。並從軟體工具列點擊板手圖樣的按鈕「」，便可進入即時影像擷取畫面。

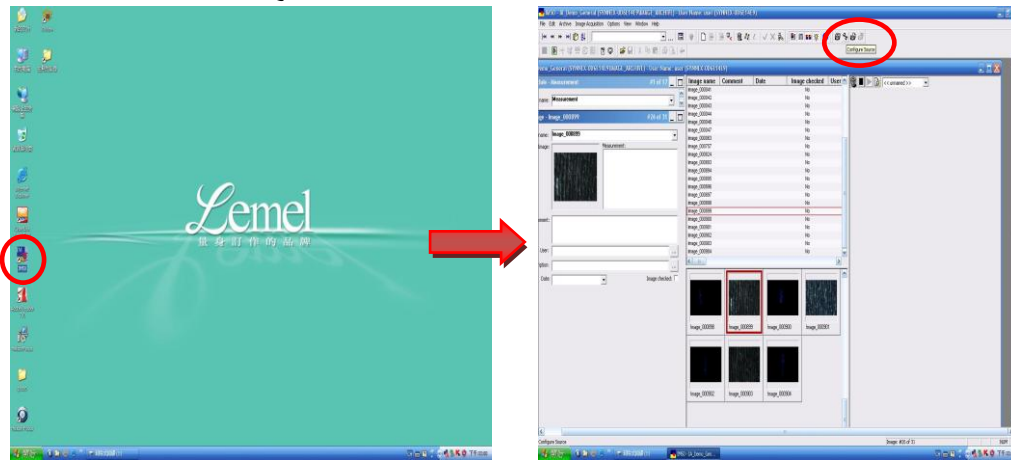

6. 當要拍照時，在即時影像擷取畫面的左上角按下 [Acquire]，便可將影像存入預設的資料夾中。點擊電腦桌面 [拍照的影像] 捷徑，便可在開啓的視窗看到你所拍攝的照片。



7. 每次拍照的影像資料請由隨身碟攜回保存，本機台將固定於每個月末清理資料夾中的影像檔案，不負保管責任。
8. 請常常將您的隨身碟掃毒，以維護公用電腦的安全。